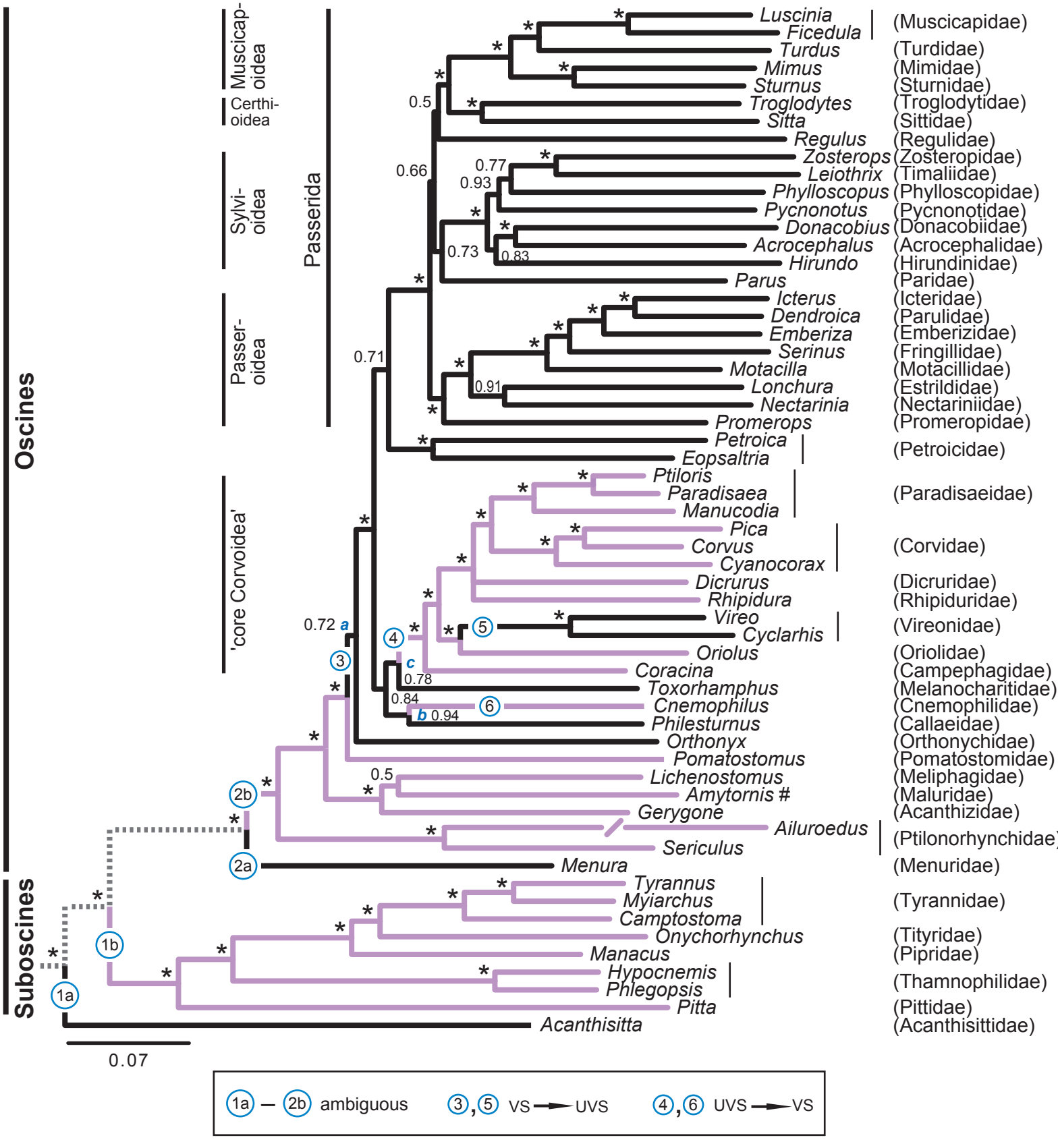
Oscines
Suboscines
Muscicap-oidea
Certhi-oidea
Sylvi-oidea
Passer-oidea
'core Corvoidea'
Passerida
Luscinia
Ficedula
Turdus
Mimus
Sturnus
Troglodytes
Sitta
Regulus
Zosterops
Leiothrix
Phylloscopus
Pycnonotus
Donacobius
Acrocephalus
Hirundo
Parus
Icterus
Dendroica
Emberiza
Serinus
Motacilla
Lonchura
Nectarinia
Promerops
Petroica
Eopsaltria
Ptiloris
Paradisaea
Manucodia
Pica
Corvus
Cyanocorax
Dicrurus
Rhipidura
Vireo
Cyclarhis
Oriolus
Coracina
Toxorhamphus
Cnemophilus
Philesturnus
Orthonyx
Pomatostomus
Lichenostomus
Amytornis #
Gerygone
Ailuroedus
Sericulus
Menura
Tyrannus
Myiarchus
Camptostoma
Onychorhynchus
Manacus
Hypocnemis
Phlegopsis
Pitta
Acanthisitta
(Muscicapidae)
(Turdidae)
(Mimidae)
(Sturnidae)
(Troglodytidae)
(Sittidae)
(Regulidae)
(Zosteropidae)
(Timaliidae)
(Phylloscopidae)
(Pycnonotidae)
(Donacobiidae)
(Acrocephalidae)
(Hirundinidae)
(Paridae)
(Icteridae)
(Parulidae)
(Emberizidae)
(Fringillidae)
(Motacillidae)
(Estrildidae)
(Nectariniidae)
(Promeropidae)
(Petroicidae)
(Paradisaeidae)
(Corvidae)
(Dicruridae)
(Rhipiduridae)
(Vireonidae)
(Oriolidae)
(Campephagidae)
(Melanocharitidae)
(Cnemophilidae)
(Callaeidae)
(Orthonychidae)
(Pomatostomidae)
(Meliphagidae)
(Maluridae)
(Acanthizidae)
(Ptilonorhynchidae)
(Menuridae)
(Tyrannidae)
(Tityridae)
(Pipridae)
(Thamnophilidae)
(Pittidae)
(Acanthisittidae)
0.5
0.66
0.77
0.93
0.73
0.83
0.71
0.91
0.72 a
c
0.78
0.84
b 0.94
0.5
1a
1b
2a
2b
3
4
5
6
0.07
1a — 2b ambiguous
3, 5 VS → UVS
4, 6 UVS → VS