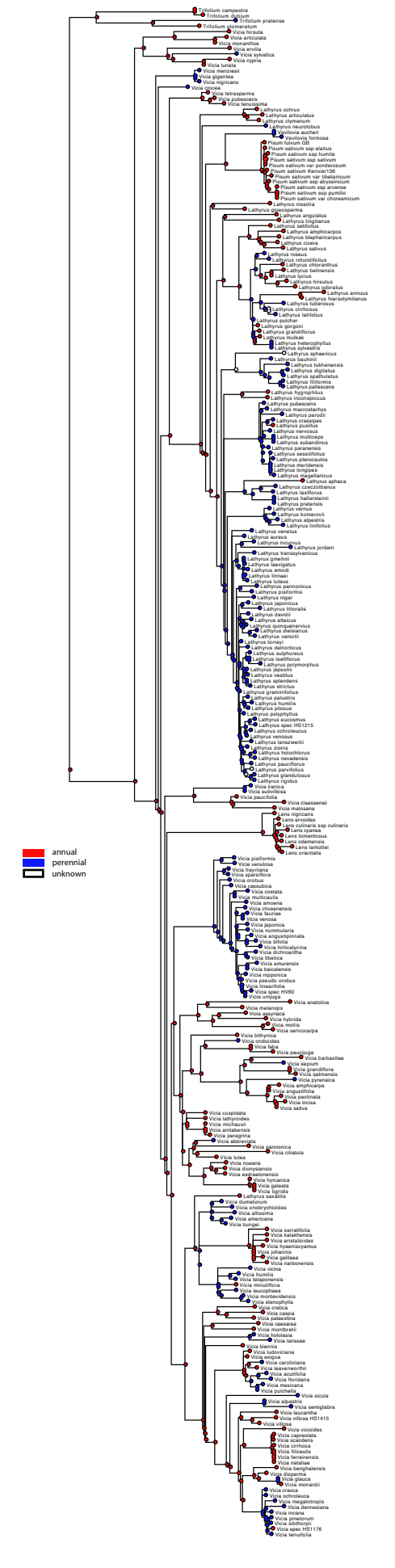
Trifolium campestre
Trifolium dubium
Trifolium pratense
Trifolium stoneratum
Vicia hirsuta
Vicia articulata
Vicia monantha
Vicia ervilia
Vicia sylvatica
Vicia cypria
Vicia lusula
Vicia menziesii
Vicia gigantea
Vicia nigricans
Vicia gracca
Vicia tetrasperma
Vicia pubescens
Vicia tenuissima
Lathyrus ochrus
Lathyrus articulatus
Lathyrus clymenum
Lathyrus neurolobus
Vavilovia aucheri
Vavilovia formosa
Pisum fulvum GB
Pisum sativum ssp elatius
Pisum sativum ssp humile
Pisum sativum ssp sativum
Pisum sativum var pondercosum
Pisum sativum Kencier136
Pisum sativum var tibetanicum
Pisum sativum ssp abyssinicum
Pisum sativum ssp arvense
Pisum sativum ssp pumilio
Pisum sativum var chorasmicum
Lathyrus nissolia
Lathyrus gloeosperma
Lathyrus angulatus
Lathyrus tingitanus
Lathyrus setifolius
Lathyrus amphicarpos
Lathyrus blepharicarpus
Lathyrus cicera
Lathyrus sativus
Lathyrus roseus
Lathyrus odoratus
Lathyrus annuus
Lathyrus hierosolymitanus
Lathyrus tuberosus
Lathyrus cirrhosus
Lathyrus latifolius
Lathyrus pulcher
Lathyrus gorgoni
Lathyrus grandiflorus
Lathyrus mukak
Lathyrus heterophyllus
Lathyrus sylvestris
Lathyrus sphaericus
Lathyrus bauhini
Lathyrus digitatus
Lathyrus spathulatus
Lathyrus filiformis
Lathyrus pallescens
Lathyrus hygrophilus
Lathyrus inconspicuus
Lathyrus pubescens
Lathyrus macrostachys
Lathyrus parodii
Lathyrus crassipes
Lathyrus pusillus
Lathyrus nervosus
Lathyrus multiceps
Lathyrus subandinus
Lathyrus paranensis
Lathyrus sessilifolius
Lathyrus pterocaulos
Lathyrus meridensis
Lathyrus longipes
Lathyrus magellanicus
Lathyrus aphaca
Lathyrus czeczottianus
Lathyrus lasiflorus
Lathyrus hallersteinii
Lathyrus pratensis
Lathyrus vernus
Lathyrus komarovii
Lathyrus alpestris
Lathyrus linifolius
Lathyrus venetus
Lathyrus aureus
Lathyrus cicera
Lathyrus jordani
Lathyrus transylvanicus
Lathyrus gmelinii
Lathyrus laevigatus
Lathyrus emodi
Lathyrus linnaei
Lathyrus luteus
Lathyrus pannonicus
Lathyrus pisiformis
Lathyrus niger
Lathyrus japonicus
Lathyrus littoralis
Lathyrus davidii
Lathyrus aphacus
Lathyrus quinquenervius
Lathyrus dielsianus
Lathyrus vaniotii
Lathyrus torreyi
Lathyrus delnorticus
Lathyrus sulphureus
Lathyrus laetiflorus
Lathyrus polymorphus
Lathyrus jepsonii
Lathyrus vestitus
Lathyrus splendens
Lathyrus strictus
Lathyrus graminifolius
Lathyrus palustris
Lathyrus humilis
Lathyrus pilosus
Lathyrus polyphyllus
Lathyrus vuccomus
Lathyrus spec HS1215
Lathyrus ochroleucus
Lathyrus venosus
Lathyrus lanszwertii
Lathyrus zionis
Lathyrus holochlorus
Lathyrus nevadensis
Lathyrus pauciflorus
Lathyrus parviflolius
Lathyrus glandulosus
Lathyrus rigidus
Vicia ranica
Vicia subvillosa
Vicia pauciflolia
Vicia claessensii
Vicia malosana
Vicia nigricans
Lens ervoides
Lens culinaris ssp culinaris
Lens ocyanea
Lens tomentosus
Lens odemensis
Lens lamottei
Lens orientalis
annual
perennial
unknown
Vicia pisiformis
Vicia venulosa
Vicia freyniana
Vicia sparsiflora
Vicia orobus
Vicia cassubica
Vicia costata
Vicia multicaulis
Vicia amoena
Vicia chosenensis
Vicia faurieae
Vicia venosa
Vicia japonica
Vicia nummularia
Vicia angustipinnata
Vicia bifolia
Vicia hirticalycina
Vicia dichroantha
Vicia tibetica
Vicia amurensis
Vicia baicalensis
Vicia nipponica
Vicia pseudo orobus
Vicia lineariflolia
Vicia spec HV60
Vicia unijuga
Vicia anatolica
Vicia melanopa
Vicia abyssinica
Vicia hybrida
Vicia mollis
Vicia sericocarpa
Vicia bithynica
Vicia orobioides
Vicia lathyroides
Vicia pauciluga
Vicia barbazitae
Vicia sepium
Vicia grandiflora
Vicia gatmensis
Vicia pyrenaica
Vicia amphicarpa
Vicia angustifolia
Vicia pectinata
Vicia incisa
Vicia sativa
Vicia cuspidata
Vicia hirsuroides
Vicia michauxii
Vicia airitaensis
Vicia peregrina
Vicia abbreviata
Vicia sannonica
Vicia ciliatula
Vicia lutea
Vicia noeana
Vicia dionysiensis
Vicia exigualonensis
Vicia hyrcanica
Vicia galeata
Vicia tigridis
Lathyrus saxatilis
Vicia dumetorum
Vicia orobrychioides
Vicia altissima
Vicia americana
Vicia bungei
Vicia serratifolia
Vicia kalakhensis
Vicia eristalioides
Vicia hyaeniscyamus
Vicia johannis
Vicia galilaea
Vicia narbonensis
Vicia vicina
Vicia humilis
Vicia telaponensis
Vicia minutiflora
Vicia leucophaea
Vicia montevidensis
Vicia stenophylla
Vicia cretica
Vicia cassia
Vicia palaestina
Vicia caesarea
Vicia montbretii
Vicia hotolasia
Vicia larissae
Vicia biennis
Vicia ludoviciana
Vicia ervigua
Vicia caroliniana
Vicia leavenworthii
Vicia acutifolia
Vicia floridana
Vicia mexicana
Vicia pulchella
Vicia sicula
Vicia alpestris
Vicia semiglabra
Vicia neocantha
Vicia villosa HS1415
Vicia villosa
Vicia vicioides
Vicia capreolata
Vicia scandens
Vicia cirrhosa
Vicia filicaulis
Vicia ferreirensis
Vicia nataliae
Vicia benghalensis
Vicia disperma
Vicia glauca
Vicia monardii
Vicia cracca
Vicia ochroleuca
Vicia megalotropis
Vicia dennesiana
Vicia incana
Vicia pinetorum
Vicia sibthorpii
Vicia spec HS1176
Vicia tenuifolia