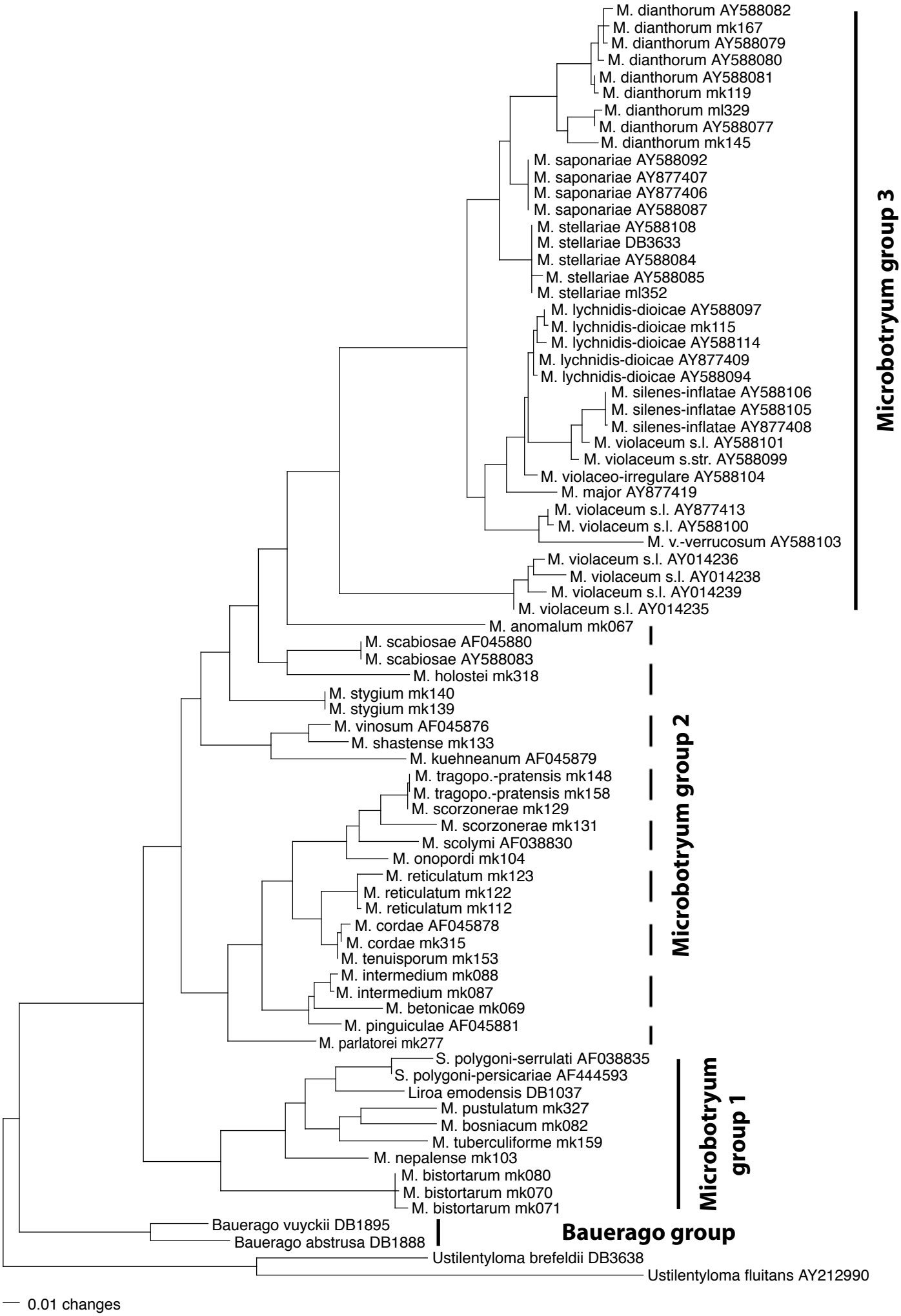
M. dianthorum AY588082
M. dianthorum mk167
M. dianthorum AY588079
M. dianthorum AY588080
M. dianthorum AY588081
M. dianthorum mk119
M. dianthorum ml329
M. dianthorum AY588077
M. dianthorum mk145
M. saponariae AY588092
M. saponariae AY877407
M. saponariae AY877406
M. saponariae AY588087
M. stellariae AY588108
M. stellariae DB3633
M. stellariae AY588084
M. stellariae AY588085
M. stellariae ml352
M. lychnidis-dioicae AY588097
M. lychnidis-dioicae mk115
M. lychnidis-dioicae AY588114
M. lychnidis-dioicae AY877409
M. lychnidis-dioicae AY588094
M. silenes-inflatae AY588106
M. silenes-inflatae AY588105
M. silenes-inflatae AY877408
M. violaceum s.l. AY588101
M. violaceum s.str. AY588099
M. violaceo-irregulare AY588104
M. major AY877419
M. violaceum s.l. AY877413
M. violaceum s.l. AY588100
M. v.-verrucosum AY588103
M. violaceum s.l. AY014236
M. violaceum s.l. AY014238
M. violaceum s.l. AY014239
M. violaceum s.l. AY014235
Microbotryum group 3
M. anomalum mk067
M. scabiosae AF045880
M. scabiosae AY588083
M. holostei mk318
M. stygium mk140
M. stygium mk139
M. vinosum AF045876
M. shastense mk133
M. kuehneanum AF045879
M. tragopo.-pratensis mk148
M. tragopo.-pratensis mk158
M. scorzonerae mk129
M. scorzonerae mk131
M. scolymi AF038830
M. onopordi mk104
M. reticulatum mk123
M. reticulatum mk122
M. reticulatum mk112
M. cordae AF045878
M. cordae mk315
M. tenuisporum mk153
M. intermedium mk088
M. intermedium mk087
M. betonicae mk069
M. pinguiculae AF045881
M. parlatorei mk277
Microbotryum group 2
S. polygoni-serrulati AF038835
S. polygoni-persicariae AF444593
Liroa emodensis DB1037
M. pustulatum mk327
M. bosniacum mk082
M. tuberculiforme mk159
M. nepalense mk103
M. bistortarum mk080
M. bistortarum mk070
M. bistortarum mk071
Microbotryum group 1
Bauerago vuyckii DB1895
Bauerago abstrusa DB1888
Bauerago group
Ustilentyloma brefeldii DB3638
Ustilentyloma fluitans AY212990
0.01 changes