```
                                                  20                                  40                                  60                                  80                                  100                                 120
                                                   |                                   |                                   |                                   |                                   |                                   |
11  ---------- -----AACAG GGGCGGGCTC TCCACGGGG- -GCCATCGCG GGGATCTCCG TCGCTGTGGT CGCTGTCGTG GGGGGCCTCG TGGGCTTCCT CTGCTGGTGG TTCCTCTGCA GGGGGAAGGC GTGA 117
44  ---------- -----AACAG GAGCGGGCTC TCCACGGGG- -GCCATCGCG GGGATCTCCG TCGCTGTGGT CGCTGTCGTG GGGGGCCTCG TGGGCTTCCT CTGCTGGTGG TTCCTCTGCA GGGGGAAGGC GTGA 117
192 ---------- -----AACAG GAGCGGGCTC TCCACGGGG- -GCCATCGCG GGGATCTCCG TCGCTGTGGT CGCTGTCGTG GGGGGCCTCG TGGGCTTCCT CTGCTGGTGG TTCGTGTGCA GGGGGAAGGC GTGA 117
196 ---------- -----AACAG GAGCGGGCTC TCCACGGGG- -GCCATCGCG GGGATCTCCG TCGCTGTGGT CGCTGTCGTG GGGGGCCTCG TGGGCTTCCT CTGCTGGTGG TTCGTGTGCA GGGGGAAGGC GTGA 117
218 ---------- -----AACAG GAGCGGGCTC TCCACGGGG- -GCCATCGCG GGGATCTCCG TCGCTGTGGT CGCTGTCGTG GGGGGCCTCG TGGGCTTCCT CTGCTGGTGG TTCGTGTGCA GGGGGAAGGC GTGA 117
220 ---------- -----AACAG GAGCGGGCTC TCCACGGGG- -GCCATCGCG GGGATCTCCG TCGCTGTGGT CGCTGTCGTG GGGGGCCTCG TGGGCTTCCT CTGCTGGTGG TTCGTGTGCA GGGGGAAGGC GTGA 117
233 ---------- -----AACAG GAGCGGGCTC TCCACGGGG- -GCCATCGCG GGGATCTCCG TCGCTGTGGT CGCTGTCGTG GGGGGCCTCG TGGGCTTCCT CTGCTGGTGG TTCGTGTGCA GGGGGAAGGC GTGA 117
12  ---------- -----AACAG GGGCGGGCTC TCCACGGGG- -GCCATCGCG GGGATCTCCG TCGCCGTGGT CGTCGTCGTG GGGGGCCTCG TGGGCTTCCT CTGCTGGTGG TTCGTGTGCA GGGGGAAGGC GTGA 117
60  ---------- -----AACAG GAGCGGGCTC TCCACGGGG- -GCCATCGCG GGGATCTCCG TCGCTGTGGT CGCTGTCGTG GGGGGCCTCG TGGGCTTCCT CTGCTGGTGG TTCGTGTGCA GGGGGAAGGC ATGA 117
62  ---------- -----AACAG GAGCGGGCTC TCCACGGGG- -GCCATCGCG GGGATCTCCG TCGCTGTGGT CGCTGTCGTG GGGGGCCTCG TGGGCTTCCT CTGCTGGTGG TTCGTGTGTA GGGGGAAGGC GTGA 117
261 ---------- -----AACAG GAGCGGGCTC TCCACGGGG- -GCCATCGCG GGGATCTCCG TCGCTGTGGT CGCTGTCGTG GGGGGCCTCG TGGGCTTCCT CTGCTGGTGG TTCGTGTGTA GGGGGAAGGC GTGA 117
270 ---------- -----AACAG GAGCGGGCTC TCCACGGGG- -GCCATCGCG GGGATCTCCG TCGCTGTGGT CGCTGTCGTG GGGGGCCTCG TGGGCTTCCT CTGCTGGTGG TTCGTGTGTA GGGGGAAGGC GTGA 117
290 ---------- -----AACAG GAGCGGGCTC TCCACGGGG- -GCCATCGCG GGGATCTCCG TCGCTGTGGT CGCTGTCGTG GGGGGCCTCG TGGGCTTCCT CTGCTGGTGG TTCGTGTGTA GGGGGAAGGC GTGA 117
85  ---------- -----AACAG GAGCGGGCTC TCCACGGGG- -GCCATCGCG GGGATCTCCG TCGCTGTCAT CGCTGTCGTG GGGGGCCTCG TGGGCTTCCT CTGCTGGTGG TTCGTGTGCA GGGGGAAGGC GTGA 117
246 ---------- -----AACAG GAGCGGGCTC TCCACGGGG- -GCCATCGCG GGGATCTCCG TCGCTGTCAT CGCTGTCGTG GGGGGCCTCG TGGGCTTCCT CTGCTGGTGG TTCGTGTGCA GGGGGAAGGC GTGA 117
255 ---------- -----AACAG GAGCGGGCTC TCCACGGGG- -GCCATCGCG GGGATCTCCG TCGCTGTCAT CGCTGTCGTG GGGGGCCTCG TGGGCTTCCT CTGCTGGTGG TTCGTGTGCA GGGGGAAGGC GTGA 117
170 ---------- -----AACAG GGGCGGGCTC TCCACGGGG- -GCCATCGCG GGGATCTCCG TCGCTGTGGT CGTCGTCGTG GGGGGCCTCG TGGGCTTCCT CTGCTGGTGG TTCGTGTGCA GGGGGAAGGC GTGA 117
240 ---------- -----AACAG GAGCGGGCTC TCCACGGGG- -GCCATCGCG GGGATCTCCG TCGCTGTGGT CGTCGTCGTG GGGGGCCTCG TGGGCTTCCT CTGCTGGTGG TTCGTGTGCA GGGGGAAGGC GTGA 117
286 ---------- -----AACAG GAGCGCGCTC TCCACGGGG- -GCCATCGCG GGGATCTCCG TCGCTGTGGT CGCTGTCGTG GGGGGCCTCG TGGGCTTCCT CTGCTGGTGG TTCATATGTA GAGGGAAGGC GTGA 117
93  ---------- -----AACAG GAGCGGGCTC TCCACGGGG- -GCCATCGCG GGCATCTCCG TCGCCGTGGT CGTCGTCGTG GGGGGCCTCG TGGGCTTCCT CTGCTGGTGG TTCGTGTGCA GGGGGAAGGC GTGA 117
81  ---------- -----AACAG GAGCGGGCTC TCCGCGGGG- -GCCATCGCG GGGATCTCCG TGGCTGTGGT CGCTGTCGTG GGGGGCCTCG TGGGCTTCCT CTGCTGGTGG TTCGTGTGCA GGGGGAAGGC GTGA 117
139 ---------- -----AACAG GAGCGGGCTC TCCGCGGGG- -GCCATCGCG GGGATCTCCG TGGCTGTGGT CGCTGTCGTG GGGGGCCTCG TGGGCTTCCT CTGCTGGTGG TTCGTGTGCA GGGGGAAGGC GTGA 117
217 ---------- -----AACAG GAGCGGGCTC TCCGCGGGG- -GCCATCGCG GGGATCTCCG TGGCTGTGGT CGCTGTCGTG GGGGGCCTCG TGGGCTTCCT CTGCTGGTGG TTCGTGTGCA GGGGGAAGGC GTGA 117
119 ---------- -----AACAG GAGCGGGCTC TCCGCGGGG- -GCCATCGCG GGGATCTCCG TGGCTGTGGT CGCTGTCGTG GGGGGCCTCG TGGGCTTCCT CTGCTGGTGG TTCGTGTGTA GAGGGAAGGC GTGA 117
138 ---------- -----AACAG GAGCGGGCTC TCCGCGGGG- -GCCATCGCG GGGATCTCCG TGGCTGTGGT CGCTGTCGTG GGGGGCCTCG TGGGCTTCCT CTGCTGGTGG TTCGTGTGTA GAGGGAAGGC GTGA 117
257 ---------- -----AACAG GAGCGGGCTC TCCGCGGGG- -GCCATCGCG GGGATCTCCG TGGCTGTGGT CGCTGTCGTG GGGGGCCTCG TGGGCTTCCT CTGCTGGTGG TTCGTGTGTA GAGGGAAGGC GTGA 117
267 ---------- -----AACAG GAGCGGGCTC TCCGCGGGG- -GCCATCGCG GGGATCTCCG TGGCTGTGGT CGCTGTCGTG GGGGGCCTCG TGGGCTTCCT CTGCTGGTGG TTCGTGTGTA GAGGGAAGGC GTGA 117
104 ---------- -----AACAG GAGCGGGCTC AGCACGGGC- -GCCATCGCG GGCATCTCCG TCGCCGTGGT CGTCGTCGTG GGGGGCCTCG TGGGCTTCCT CTGCTGGTGG TTCGTGTGCA GGGGGAAGGC GTGA 117
202 ---------- -----AACAG GAGCGGGCTC TCCACGGGG- -GCCATCGCG GGGATCTCCG TCGCTGTGGT CGTTGTCGTG GGGGGCCTCG TGGGCTTCCT CTGCTGGTGG TTCATATGTA GAGGGAAGGC GTGA 117
225 ---------- -----AACAG GAGCGGGCTC TCCACGGGG- -GCCATCGCG GGGATCTCCG TCGCTGTGGT CGTTGTCGTG GGGGGCCTCG TGGGCTTCCT CTGCTGGTGG TTCATATGTA GAGGGAAGGC GTGA 117
200 ---------- -----AACAG GAGCGGGCTC TCCACGGGG- -GCCATCGCG GGGATCTCCG TCGCCGTGGT CGTTGTCGTG GGGGGCCTCG TGGGCTTCCT CTGCTGGTGG TTCATATGTA GAGGGAAGGC GTGA 117
206 ---------- -----AACAG GAGCGGGCTC TCCACGGGG- -GCCATCGCG GGCATCTCCG TGGCTGTGGT CGTTGTCGTG GGGGGCCTCG TGGGCTTCCT CTGCTGGTGG TTCATATGTA GAGGGAAGGC GTAG 117
224 ---------- -----AACAA GAGCGGGCTC TCCACGGGG- -GCCATCGCG GGSATCTCCG TGGCTGTGGT CGTTGTCGTG GGGGGCCTCG TGGGCTTCCT CTGCTGGTGG TTCATATGTA GAGGGAAGGC GTGA 117
105 ---------- -----AACAG GGGCGGGCTC TCCACGGGG- -GCCATCGCG GGGATCTCCG TCGCTGTGGT CGTCGTCGTG GGGGGCCTCG TGGGCTTCCT CTGCTGGTGG TTCGTGTGCA GGGGGAAGGC GTAG 117
203 ---------- -----AACAG GAGCGGGCTC TCCACGGGG- -GCCGTCGCG GGGATCTCCG TCGCTGTGGT CGTCGTCGTG GGGGGCCTCG TGGGCTTCCT CTGCTGGTGG TTCGTGTGCA GGGGGAAGGC GTGA 117
247 ---------- -----AACAG GAGCGGGCTC TCCACGGGG- -GCCGTCGCG GGGATCTCCG TCGCTGTGGT CGTCGTCGTG GGGGGCCTCG TGGGCTTCCT CTGCTGGTGG TTCGTGTGCA GGGGGAAGGC GTGA 117
14  ---------- -----AATAG GAGCGGGCTC TCCACGGGG- -GCCATAGCT GGCATCTCCG TCGCTGTCAT CGCTGTCGTG GGGGGCCTCG TGGGCTTCCT CTGCTGGTGG TTCCTCTGTA GAGGGAAGGC GTGA 117
123 ---------- -----AATAG GAGCGGGCTC TCCACGGGG- -GCCATAGCT GGCATCTCCG TCGCTGTCAT CGCTGTCGTG GGGGGCCTCG TGGGCTTCCT CTGCTGGTGG TTCCTGTGCA GGGGGAAGGC GTGA 117
193 ---------- -----AACAG GAGCGGGCTC AGCACTGGT- -GCCATAGCC GGCATCTCCG TCGCTGTCAT CGCTGTCGTG GGGGGCCTCG TGGGCTTCCT CTGCTGGTGG TTCGTGTGTA GAGGGAAGGC GTGA 117
31  ---------- -----AACAA GAGCGGCCTC TCCACGGGC- -GCCATCGCG GGGATCTCCG TCGCTGTGGT CGCTGTCGTG GGGGGCCTCG TGGGCTTCCT CTGCTGGTGG TTCCTCTGCC GGGGGAAGGC GTGA 117
204 ---------- -----AACAA GAGCGGCCTC TCCACGGGC- -GCCATCGCG GGGATCTCCG TCGCTGTGGT CGCTGTCGTG GGGGGCCTCG TGGGCTTCCT CTGCTGGTGG TTCCTCTGCC GGGGGAAGGC GTGA 117
136 ---------- -----AATAG GAGCGGCCTC AGCACGGGG- -GCCATCGCG GGGATCTCCG TGGCTGTGGT CGCTGTCGTG GGGGGCCTCG TGGGCTTCCT CTGCTGGTGG TTCGTGTGTA GAGGGAAGGC GTGA 117
262 ---------- -----AATAG GAGCGGCCTC AGCACGGGG- -GCCATCGCG GGGATCTCCG TGGCTGTGGT CGCTGTCGTG GGGGGCCTCG TGGGCTTCCT CTGCTGGTGG TTCCTGTGCA GGGGGAAGGC GTGA 117
50  ---------- -----AACAG GAGCGGGCTC TCCACGGGG- -GCCATCGCG GGGATCTCCG TCGCTGTGGT CGTCGTCGTG GGGGGCCTCA TAGGGTTCCT CTGCTGGTGG TTCGTGTGCA GAGGGAAGGC GTAG 117
215 ---------- -----AACAG GGGCGGGCTC TCCACGGGG- -GCCATCGCG GGGATCTCCG TCGCTGTGGT CGTCGTCGTG GGGGGTCTCA TAGGGTTCCT CTGCTGGTGG TTCGTGTGTA GAGGGAAGGC GTGA 117
58  ---------- -----AACAG GAGCGGGCTG TCTACTGGC- -GCCATCGCG GGCATCTCCG TCGCTGTGGT CGTTGTCGTG GGGGGCCTCG TGGGCTTCCT CTGCTGGTGG TTCGTGTGCA GGGGGAAGGC GTGA 117
152 ---------- -----AACAG GAGCGGGCTG TCTACTGGC- -GCCATCGCG GGCATCTCCG TCGCTGTGGT CGTCGTCGTG GGGGGCCTCG TGGGCTTCCT CTGCTGGTGG TTCCTCTGCA GGGGGAAGGC GTGA 117
154 ---------- -----AACAG GAGCGGGCTG TCTACTGGC- -GCCATCGCG GGCATCTCCG TCGCTGTGGT CGTCGTCGTG GGGGGCCTCG TGGGCTTCCT CTGCTGGTGG TTCCTCTGCA GGGGGAAGGC GTGA 117
250 ---------- -----AACAG GAGCGGGCTG TCTACTGGC- -GCCATCGCG GGCATCTCCG TCGCTGTGGT CGTTGTCGTG GGGGGCCTCG TGGGCTTCCT CTGCTGGTGG TTCGTGTGCA GGGGGAAGGC GTGA 117
68  ---------- -----AACAG GAGCGGGCTG TCTACTGGC- -GCCATCGCG GGGATCTCCG TCGCTGTGGT CGCTGTCGTG GGGGGCCTCG TGGGCTTCCT CTGCTGGTGG TTCCTGTGTA GGGGGAAGGC GTGA 117
82  ---------- -----AACAG GAGCGGGCTC TCCACGGGG- -GCCATCGCG GGGATCTCCG TCGCTGTGGT CGTCGTCGTG GGGGGCCTCG TGGGCTTCCT CTGCTGGTGG TTCATATGTA GAGGGAAGGC ATGA 117
140 ---------- -----AACAG GAGCGGGCTC TCCACGGGG- -GCCATCGCG GGGATCTCCG TCGCTGTGGT CGTCGTCGTG GGGGGCCTCG TGGGCTTCCT CTGCTGGTGG TTCATATGTA GAGGGAAGGC ATGA 117
149 ---------- -----AACAG GAGCGGGCTC TCCACGGGG- -GCCATCGCG GGGATCTCCG TCGCTGTGGT CGTCGTCGTG GGGGGCCTCG TGGGCTTCCT CTGCTGGTGG TTCATATGTA GAGGGAAGGC ATGA 117
150 ---------- -----AACAG GAGCGGGCTC TCCACGGGG- -GCCATCGCG GGGATCTCCG TCGCTGTGGT CGTCGTCGTG GGGGGCCTCG TGGGCTTCCT CTGCTGGTGG TTCATATGTA GAGGGAAGGC ATGA 117
151 ---------- -----AACAG GAGCGGGCTC TCCACGGGG- -GCCATCGCG GGGATCTCCG TCGCTGTGGT CGTCGTCGTG GGGGGCCTCG TGGGCTTCCT CTGCTGGTGG TTCATATGTA GAGGGAAGGC ATGA 117
153 ---------- -----AACAG GAGCGGGCTC TCCACGGGG- -GCCATCGCG GGGATCTCCG TCGCTGTGGT CGTCGTCGTG GGGGGCCTCG TGGGCTTCCT CTGCTGGTGG TTCATATGTA GAGGGAAGGC ATGA 117
210 ---------- -----AACAG GAGCGGGCTC TCCACGGGG- -GCCATCGCG GGGATCTCCG TCGCTGTGGT CGTCGTCGTG GGGGGCCTCG TGGGCTTCCT CTGCTGGTGG TTCATATGTA GAGGGAAGGC ATGA 117
245 ---------- -----AACAG GAGCGGGCTC TCCACGGGG- -GCCATCGCG GGGATCTCCG TCGCTGTGGT CGTCGTCGTG GGGGGCCTCG TGGGCTTCCT CTGCTGGTGG TTCATATGTA GAGGGAAGGC ATGA 117
259 ---------- -----AACAG GAGCGGGCTC TCCACGGGG- -GCCATCGCG GGGATCTCCG TCGCTGTGGT CGTCGTCGTG GGGGGCCTCG TGGGCTTCCT CTGCTGGTGG TTCATATGTA GAGGGAAGGC ATGA 117
263 ---------- -----AACAG GAGCGGGCTC TCCACGGGG- -GCCATCGCG GGGATCTCCG TCGCTGTGGT CGTCGTCGTG GGGGGCCTCG TGGGCTTCCT CTGCTGGTGG TTCATATGTA GAGGGAAGGC ATGA 117
61  ---------- -----AACAG GAGCGGGCTC TCCACGGGG- -GCCATCGCG GGGATCTCCG TCGCTGTCAT CGCTGTCGTG GGTGGTCTCA TAGGGTTCCT CTGCTGGTGG TTCGTGTGTA GGGGGAAGGC GTGA 117
65  ---------- -----AACAG GAGCGGGCTC TCCACGGGG- -GCCATCGCG GGCATCTCCG TCGCTGTGTT CGCTGTCGTG GGGGGTCTCA TAGGGTTCCT CTGCTGGTGG TTCCTGTGTA GAGGGAAGGC GTGA 117
19  ---------- -----AATAG GAGCGGGCTC TCCACGGGG- -GCCATCGCG GGGATCTCCG TGGCTGTCAT CGTCGTCGTG GGGGGTCTCA TAGGGTTCCT CTGCTGGTGG TTCATATGTA GAGGGAAGGC GTGA 117
63  ---------- -----AACAG AAGCGGCCTC TCCACGGGG- -GCCATCGCG GGGATCTCCG TCGCTGTCAT CGCTGTCGTG GGTGGTCTCA TAGGGTTCCT CTGCTGGTGG TTCGTGTGTA GGGGGAAGGC GTGA 117
70  ---------- -----AACAG GAGCGGGCTC TCCACGGGG- -GCCATCGCG GGGATCTCCG TCGCTGTCAT CGTCGTCGTG GGGGGCCTCT CTGCTGGTGG TTCCTCTGCA GGGGGAAGGC ATAA 117
84  ---------- -----AACAG GAGCGGGCTC TCCACGGGG- -GCCGTCGCG GGGATCTCCG TGGCTGTCAT CGCTGTCGTG GGGGGCCTCG TGGGCTTCCT CTGCTGGTGG TTCGTGTGCA GGGGGAAGGC GTGA 117
```

```
                                   20                                  40                                  60                                  80                                 100                                 120
102 ---------- -----AACAG GAGCGGGCTC AGCACGGGC- -GCCATCGCG GGGATCTCCG TGGCTGTCAT CGCTGTCGTG GGGGGCCTCG TGGGCTTCCT CTGCTGGTGG TTCGTGTGCA GGGGGAAGGC GTGA 117
276 ---------- -----AACAG GAGCGGGCTC AGCACGGGC- -GCCATCGCG GGGATCTCCG TGGCTGTCAT CGCTGTCGTG GGGGGCCTCG TGGGCTTCCT CTGCTGGTGG TTCGTGTGGA GGGGGAAGGC GTGA 117
158 ---------- -----AACAG GAGCGGGCTC TCCGCGGGG- -GCCATCGCG GGGATCTCCG TGGCTGTGGT CGCCGTCGTG GGGGGCCTCG TCGGCTTCCT CTGCTGGTGG TTCGTGTGTA GAGGGAAGGC GTGA 117
277 ---------- -----AACAG GAGCGGGCTC TCCACGGGC- -GCCATCGCG GGGATCTCCG TGGCTGTGGT CGCCGTCGTG GGGGGCCTCG TCGGCTTCCT CTGCTGGTGG TTCGTGTGTA GAGGGAAGGC GTGA 117
254 ---------- -----AACAG GAGCGGGCTC TCCACGGGG- -GCCATCGCG GGGATCTCCG TGGCTGTCAT CGCTGTCGTG GGGGGCCTCG TGGGCTTCCT CTGCTGGTGG TTCATRTGTA GRGGGAAGGC GTGA 117
92 ---------- -----AACAG GAGCGGGCTT TCCACGGGG- -GCCATAGCG GGGATCTCCG TCGCTGTCAT CGCTGTCGTG GGGGGCCTCG TGGGCTTCCT CTGCTGGTGG TTCATATGTA GAGGGAAGGC GTGA 117
103 ---------- -----AACAG GAGCGGGCTT TCCACGGGG- -GCCATAGCG GGGATCTCCG TCGCTGTCAT CGCTGTCGTG GGGGGCCTCG TGGGCTTCCT CTGCTGGTGG TTCATATGTA GAGGGAAGGC GTGA 117
227 ---------- -----AACAG GAGCGGGCTC TCCACGGGC- -GCCATCGCG GGCATTGCCG TCGCCGTGGT CGCTGTCGTG GGGGGCCTCG TGGGCTTCCT CTGCTGGTGG TTCGTGTGCA GGGGGAAGGC GTGA 117
94 ---------- -----AACAG GAGCGGGCTC AGCACGGGC- -GCCATCGCG GGGATCTCCG TGGCTGTCAT CGCTGTCGTG GGGGGCCTCG TGGGCTTCCT CTGCTGGTGG TTCGTGTGTA GAGGGAAGGC GTAG 117
110 ---------- -----AACAG GAGCGGGCTC AGCACTGGT- -GCCATAGCA GGGATCTCCG TGGCTGTCAT CGCTGTCGTG GGGGGCCTCG TGGGCTTCCT CTGCTGGTGG TTCATATGTA GAGGGAAGGC ATGA 117
134 ---------- -----AACAG GGGCGGGCTC TCCACGGGG- -GCCATCGCG GGGATCTCCG TCGCTGTGGT CGTCGTCGTG GGGGGTCTCA TAGGGTTCCT CTGCTGGTGG TTCATCTGCA GGGGGAAGGC GTGA 117
163 ---------- -----AACAG GGGCGGGCTC TCCACGGGG- -GCCATCGCG GGGATCTCCG TCGCTGTGGT CGTCGTCGTG GGGGGTCTCA TAGGGTTCCT CTGCTGGTGG TTCATCTGCA GGGGGAAGGC GTGA 117
289 ---------- -----AACAG GGGCGGGCTC TCCACGGGG- -GCCATCGCG GGGATCTCCG TCGCTGTGGT CGTCGTCGTG GGGGGTCTCA TAGGGTTCCT CTGCTGGTGG TTCATCTGCA GGGGGAAGGC GTGA 117
135 ---------- -----AATAG GAGCGGCCTC AGCACGGGG- -GCCATCGCG GGCATTGCCG TCGCCGTGGT CGCTGTCGTG GGGGGCCTCG TGGGCTTCCT CTGCTGGTGG TTCCTGTGCA GGGGGAAGGC GTGA 117
212 ---------- -----AATAG GAGCGGCCTC MGCACGGGG- -GCCATCGCG GGCATTGCCG TCGCCGTGGT CGCTGTCGTG GGGGGCCTCG TGGGCTTCCT CTGCTGGTGG TTCCTGTGCA GGGGGAAGGC GTGA 117
213 ---------- -----AATAG GAGCGGCCTC CGCACGGGG- -GCCATCGCG GGCATTGCCG TCGCCGTGGT CGCTGTCGTG GGGGGCCTCG TGGGCTTCCT CTGCTGGTGG TTCCTGTGCA GGGGGAAGGC GTGA 117
214 ---------- -----AATAG GAGCGGCCTC CGCACGGGG- -GCCATCGCG GGCATTGCCG TCGCCGTGGT CGCTGTCGTG GGGGGCCTCG TGGGCTTCCT CTGCTGGTGG TTCCTGTGCA GGGGGAAGGC GTGA 117
251 ---------- -----AATAG GAGCGGCCTC CGCACGGGG- -GCCATCGCG GGCATTGCCG TCGCCGTGGT CGCTGTCGTG GGGGGCCTCG TGGGCTTCCT CTGCTGGTGG TTCGTGTGTA GGGGGAAGGC GTGA 117
284 ---------- -----AATAG GAGCGGCCTC CGCACGGGG- -GCCATCGCG GGCATTGCCG TCGCCGTGGT CGCTGTCGTG GGGGGCCTCG TGGGCTTCCT CTGCTGGTGG TTCGTGTGTA GGGGGAAGGC GTGA 117
199 ---------- -----AACAG GAGCGGCCTC AGCACAGGG- -GCCATCGCG GGCATTGCCG TGGCTGTGGT CGTTGTCGTG GGGGGCCTCG TGGGCTTCCT CTGCTGGTGG TTCATATGTA GAGGGAAGGC GTGA 117
21 ---------- -----AAGAG TAGCGGGCTC TCCACGGGG- -GCTATCGCG GGGATCTCCG TCGCTGTGGT CGTCGTCGTG GGGGGCCTCG TGGGCTTCCT CTGCTGGTGG TTCCTCTGCA GGGGGAAGGC GTGA 117
176 ---------- -----AACAG GAGCGGCCTC TCCACGGGG- -GCCATCGCG GGGATCTCCG TTGCTGTGAT TGTTGTTATC GGGGGCCTCG TGGGCTTCCT CTGCTGGTGG TTCGTGTGCA GGGGGAAGGC GTGA 117
178 ---------- -----AACAG GAGCGGCCTC TCCACGGGG- -GCCATCGCG GGGATCTCCG TTGCTGTGAT TGTTGTTATC GGGGGCCTCG TGGGCTTCCT CTGCTGGTGG TTCGTGTGCA GGGGGAAGGC GTGA 117
179 ---------- -----AACAG GAGCGGCCTC TCCACGGGG- -GCCATCGCG GGGATCTCCG TTGCTGTGAT TGTTGTTATC GGGGGCCTCG TGGGCTTCCT CTGCTGGTGG TTCGTGTGCA GGGGGAAGGC GTGA 117
241 ---------- -----AACAG GAGCGGCCTC TCCACGGGG- -GCCATCGCG GGGATCTCCG TTGCTGTGAT TGTTGTTATC GGGGGCCTCG TGGGCTTCCT CTGCTGGTGG TTCGTGTGCA GGGGGAAGGC GTGA 117
177 ---------- -----AACAG GAGCGGCCTC TCCACGGGG- -GCCATCGCG GGGATCTCCG TTGCTGTGAT TGTTGTTATC GGGGGCCTCG TGGGCTTCCT CTGCTGGTGG TTCGTGTGCA GGGGGAAGGC GTGA 117
38 ---------- --ACGAACAG GAGCGGCCTC AGCACGGGG- -GCCATAGCA GGGATCTCCG TCGCTGT--- CATGGTCGTG GGGGGCCTCG TGGGCTTCCT CTGCTGGTGG TTCATATGTA GAGGGAAGGC GTGA 117
83 ---------- -----AACAG AAGCGGCCTC AGTACTGGT- -GCCATAGCA GGGATCTCCG TGGCTGTCAT CGCTGTCGTG GGGGGCCTCG TGGGCTTCCT CTGCTGGTGG TTCGTGTGCA GGGGGAAGGC GTGA 117
111 ---------- -----AACAG AAGCGGCCTC AGTACTGGT- -GCCATAGCA GGGATCTCCG TGGCTGTCAT CGCTGTCGTG GGGGGCCTCG TGGGCTTCCT CTGCTGGTGG TTCGTGTGCA GGGGGAAGGC GTGA 117
137 ---------- -----AACAG AAGCGGCCTC AGTACTGGT- -GCCATAGCA GGGATCTCCG TGGCTGTCAT CGCTGTCGTG GGGGGCCTCG TGGGCTTCCT CTGCTGGTGG TTCGTGTGCA GGGGGAAGGC GTGA 117
191 ---------- -----AACAG AAGCGGCCTC AGTACTGGT- -GCCATAGCA GGGATCTCCG TCGCTGTCAT CGCTGTCGTG GGGGGCCTCG TGGGCTTCCT CTGCTGGTGG TTCGTGTGCA GGGGGAAGGC GTGA 117
216 ---------- -----AACAG AAGCGGCCTC AGTACTGGT- -GCCATAGCA GGGATCTCCG TGGCTGTCAT CGCTGTCGTG GGGGGCCTCG TGGGCTTCCT CTGCTGGTGG TTCGTGTGCA GGGGGAAGGC GTGA 117
222 ---------- -----AACAG AAGCGGCCTC AGTACTGGT- -GCCATAGCA GGGATCTCCG TGGCTGTCAT CGCTGTCGTG GGGGGCCTCG TGGGCTTCCT CTGCTGGTGG TTCGTGTGCA GGGGGAAGGC GTGA 117
234 ---------- -----AACAG AAGCGGCCTC AGTACTGGT- -GCCATAGCA GGGATCTCCG TCGCTGTCAT CGCTGTCGTG GGGGGCCTCG TGGGCTTCCT CTGCTGGTGG TTCGTGTGCA GGGGGAAGGC GTGA 117
235 ---------- -----AACAG AAGCGGCCTC AGTACTGGT- -GCCATAGCA GGGATCTCCG TGGCTGTCAT CGCTGTCGTG GGGGGCCTCG TGGGCTTCCT CTGCTGGTGG TTCGTGTGCA GGGGGAAGGC GTGA 117
248 ---------- -----AACAG AAGCGGCCTC AGTACTGGT- -GCCATAGCA GGGATCTCCG TGGCTGTCAT CGCTGTCGTG GGGGGCCTCG TGGGCTTCCT CTGCTGGTGG TTCGTGTGCA GGGGGAAGGC GTGA 117
271 ---------- -----AACAG AAGCGGCCTC AGTACTGGT- -GCCATAGCA GGGATCTCCG TGGCTGTCAT CGCTGTCGTG GGGGGCCTCG TGGGCTTCCT CTGCTGGTGG TTCGTGTGCA GGGGGAAGGC GTGA 117
272 ---------- -----AACAG AAGCGGCCTC AGTACTGGT- -GCCATAGCA GGGATCTCCG TGGCTGTCAT CGCTGTCGTG GGGGGCCTCG TGGGCTTCCT CTGCTGGTGG TTCGTGTGCA GGGGGAAGGC GTGA 117
279 ---------- -----AACAG AAGCGGCCTC AGTACTGGT- -GCCATAGCA GGGATCTCCG TGGCTGTCAT CGCTGTCGTG GGGGGCCTCG TGGGCTTCCT CTGCTGGTGG TTCGTGTGCA GGGGGAAGGC GTGA 117
112 ---------- -----AACAA GAGCGGCCTC AGTACTGGT- -GCCATAGCA GGGATCTCCG TGGCTGTCAT CGCTGTCGTG GGGGGCCTCG TGGGCTTCCT CTGCTGGTGG TTCGCTCTGCA GGGGGAAGGC GTGA 117
238 ---------- -----AACAA GAGCGGCCTC AGTACTGGT- -GCCATAGCA GGGATCTCCG TGGCTGTCAT CGCTGTCGTG GGGGGCCTCG TGGGCTTCCT CTGCTGGTGG TTCGTGTGCA GGGGGAAGGC GTGA 117
265 ---------- -----AACAA GAGCGGCCTC AGTACTGGT- -GCCATAGCA GGGATCTCCG TCGCTGTCAT CGCTGTCGTG GGGGGCCTCG TGGGCTTCCT CTGCTGGTGG TTCGTGTGCA GGGGGAAGGC GTGA 117
285 ---------- -----AACAA GAGCGGCCTC AGTACTGGT- -GCCATAGCA GGGATCTCCG TCGCTGTCAT CGCTGTCGTG GGGGGCCTCG TGGGCTTCCT CTGCTGGTGG TTCGTGTGCA GGGGGAAGGC GTGA 117
223 ---------- -----AACAR RAGCGGCCTC AGTACTGGT- -GCCATAGCA GGGATCTCCG TCGCTGTCAT CGCTGTCGTG GGGGGCCTCG TGGGCTTCCT CTGCTGGTGG TTCGTGTGCA GGGGGAAGGC GTGA 117
268 ---------- -----AACAG AAGCGGCCTC AGTACTGGT- -GCCATCGCG GGGATCTCCG TGGCTGTCAT CGCTGTCGTG GGGGGCCTCG TGGGCTTCCT CTGCTGGTGG TTCGTGTGCA GGGGGAAGGC GTGA 117
109 ---------- -----AACAA GAGCGGCCTC AGTACTGGT- -GCCATAGCA GGGATCTCCG TGGCTGTCAT CGCTGTCGTG GGGGGCCTCG TGGGCTTCCT CTGCTGGTGG TTCGTGTGTA GAGGGAAGGC GTGA 117
195 ---------- -----AACAA GAGCGGCCTC AGTACTGGT- -GCCATAGCA GGGATCTCCG TCGCTGTCAT CGCTGTCGTG GGGGGCCTCG TCGGCTTCCT CTGCTGGTGG TTCATATGTA GAGGGAAGGC GTGA 117
231 ---------- -----AACAA GAGCGGCCTC AGTACTGGT- -GCCATAGCA GGGATCTCCG TCGCTGTCAT CGCTGTCGTG GGGGGCCTCG TCGGCTTCCT CTGCTGGTGG TTCATATGTA GAGGGAAGGC GTGA 117
228 ---------- -----AACAG AAGCGGCCTC AGTACTGGT- -GCCATAGCA GGGATCTCCG TGGCTGTCAT CGCTGTCGTG GGGGGCCTCG TGGGCTTCTT GTGTTGGTGG TTCGTGTGCA GGGGGAAGGC GTGA 117
249 ---------- -----AACAA GAGCGGCCTC AGTACTGGT- -GCCATAGCA GGGATCTCCG TGGCTGTCAT CGCTGTCGTG GGGGGCCTCG TGGGCTTCTT GTGTTGGTGG TTCGTGTGCA GGGGGAAGGC GTGA 117
174 ---------- -----AACAG GAGCGGCCTC AGCACAGGC- -GCCATAGCG GGGATCTCCG TCGCTGTCAT CGTCGTCGTG GCCGGCCTCG TGGGCTTCCT CTGCTGGTGG TTCATATGCA GGGGGAAGGC GTGA 117
143 ---------- -----AACAG GGGCGGGCTC TCCACGGGG- -GCCATCGCG GGGATCTCCG TCGCTGTGGT CGTTGTTGTG GGGGGCCTCG TCGGCTTCCT CTGCTGGTGG TTCGTGTGCA GGGGGAAGGC GTAG 117
144 ---------- -----AACAG GAGCGGGCTC TCCACGGGG- -GCCGTCGCG GGGATCTCCG TCGCTGTGGT CGTTGTTGTG GGGGGCCTCG TCGGCTTCCT CTGCTGGTGG TTCGTGTGCA GGGGGAAGGC GTAG 117
145 ---------- -----AACAA GAGCGGGCTC TCCACGGGG- -GCCATAGCG GGGATCTCCG TCGCTGTGGT CGTCGTCGTG GGGGGCCTCG TCGGCTTCCT CTGCTGGTGG TTCGTGTGCA GGGGGAAGGC GTAG 117
56 ---------- -----AACAG AAGCGGGCTC TCCACGGGC- -GCCATCGCG GGGATCTCCG TGGCCGTGGT CGTTGTTGTG GGGGGCCTCG TCGGCTTCCT CTGCTGGTGG TTCGTGTGCA GGGGGAAGGC GTAG 117
242 ---------- -----AACAG GAGCGGGCTC AGCACGGGC- -GCCATCGCG GGCATCTCCG TGGCCGTGGT CGTTGTTGTG GGGGGCCTCG TCGGCTTCCT CTGCTGGTGG TTCGTGTGCA GGGGGAAGGC GTAG 117
57 ---------- -----AACAG GAGCGGGCTC TCCGCGGGG- -GCCATCGCG GGCATTGCCG TGGCTGTGGT CGTCGTCGTG GGGGGCCTCG TAGGGTTCCT CTGCTGGTGG TTCATCTGTA GAGGGAAGGC GTGA 117
287 ---------- -----AACAG GAGCGGGCTC TCCGCGGGG- -GCCATCGCG GGCATTGCCG TGGCTGTGGT CGTCGTCGTG GGGGGCCTCG TAGGGTTCCT CTGCTGGTGG TTCATCTGTA GAGGGAAGGC GTGA 117
59 ---------- -----AACAG GGGCGGGCTC AGCACAGGC- -GCCATCGCG GGGATCTCCG TCGCTGTCAT CGTTGTCGTG GGCGGCCTCG TGGGCTTCCT CTGCTGGTGG TTCATATGTA GGGGGAAGGC GTGA 117
107.1 ---------- -----AATAG GAGCGGGCTC TCCACGGGG- -GCCATAGCG GGGATCTCCG TGGCAGTCAT CGTCGTCGTC GGGGGTCTCA TAGGGTTCCT CTGCTGGTGG TTCGTGTGTA GGGGGAAGGC GTGA 117
207 ---------- -----AACAG GAGCGGGCTC TCCACGGGG- -GCCATCGCG GGCATCTCCG TCGCTGTGGT CGTCGTCGTG GGGGGCCTCG TGGGCTTCTT GTGTTGGTGG TTCGTGTGTA GAGGGAAGGC GTGA 117
69 ---------- -----AACAG GAGCGGGCTC AGCACTGGT- -GCCATAGCA GGGATCTCCG TGGCTGTGGT CGTCGTCGTG GGGGGCCTCG TGGGCTTCCT CTGCTGGTGG TTCCTGTGTA GGGGGAAGGC GTGA 117
106 ---------- -----AACAG GAGCGGGCTC TCCACGGGG- -GCCATCGCG GGCATCTCCG TGGCTGTCAT CGCTGTCGTG GGGGGCCTCG TCGGCTTCCT CTGCTGGTGG TTCCTCTGCC GGGGGAAGGC ATAA 117
80 ---------- -----AACAG GAGCGGCCTC TCCACGGGT- -GCCATTGCA GGCATCTCCG TCGCTGTCGT CGCTGTCGTG GGGGGCCTCG TGGGCTTCCT CTGCTGGTGG TTCGTGTGCA GGGGGAAGGC GTGA 117
146 ---------- -----AACAG GAGCGGGCTC TCCACGGGG- -GCCATCGCG GGGATCTCCG TGGCCGTGGT CGTCGTCGTG GGGGGCCTCG TGGGCTTCTT GTGTTGGTGG TTTGTGTGTA GAGGGAAGGC GTAG 117
147 ---------- -----AACAG GAGCGGGCTC TCCACGGGG- -GCCATCGCG GGGATCTCCG TCGCCGTGGT CGTCGTCGTG GGGGGCCTCG TGGGCTTCTT GTGTTGGTGG TTTGTGTGTA GAGGGAAGGC GTAG 117
```

```
                                        20                                        40                                        60                                        80                                       100                                       120
78   ---------- -----AACAA GAGCGGGCTC TCCACGGGG- -GCCATCGCT GGCATCTCGG TCGCGGCGGT TGTCGTCGTG GGGGGCCTCG TGGGCTTCCT CTGCTGGTGG TTCGTGTGTA GAGGGAAGGC GTAG 117
40   ---------- -----AACAG GGGCGGCCTC TCCACTGGC- -GCCATCGCG GGGATCTCCA TCGCTGTCGT CGTCGTCGTG GGGGGCCTCG TGGGCTTCCT CTGCTGGTGG TTCGTGTGTA GAGGGAAGGC GTGA 117
66   ---------- -----AACAG GAGCGGCCTC AGCACAGGC- -GCCATCGCG GGGATCTCCG TCGCTGTGGT CGTCGTCGTG GGGGGCCTCG TGGGCTTCCT CTGCTGGTGG TTCGTGTGCA GGGGGAAGGC GTAG 117
198  ---------- -----AACAG GAGCGGCCTC AGCACAGGG- -GCCATCGCG GGGATCTCCG TCGCTGTGGT CGTCGTCGTG GGGGGCCTCG TCGGCTTCCT CTGCTGGTGG TTCGTGTGCA GGGGGAAGGC GTAG 117
190  ---------- -----AACAG GAGCGGCCTC AGCACAGGG- -GCCATCGCG GGGATCGCCG TCGCCGTGGT CGTCGTTGTG GGGGGCCTCG TGGGCTTCCT CTGCTGGTGG TTCATATGTA GAGGGAAGGC GTGA 117
201  ---------- -----AACAG GAGCGGCCTC AGCACAGGG- -GCCATCGCG GGGATCGCCG TCGCCGTGGT CGTCGTTGTG GGGGGCCTCG TGGGCTTCCT CTGCTGGTGG TTCATATGTA GAGGGAAGGC GTGA 117
209  ---------- -----AACAG GAGCGGCCTC AGCACAGGG- -GCCATCGCG GGGATCGCCG TCGCCGTGGT CGTCGTTGTG GGGGGCCTCG TGGGCTTCCT CTGCTGGTGG TTCATATGTA GAGGGAAGGC GTGA 117
73   ---------- -----AACAG AAGCGGCCTC AGCACAGGC- -GCCATAGCA GGTATCTCCG TCGCTGTGGT GGTTGTCGTG GCTGGCCTTG TGGGCTTCCT CTGCTGGTGG TTCATATGCA GAGGGAAGGC ATGA 117
131  ---------- -----AGCAG AAGCGGCCTC AGCACAGGC- -GCCATAGCA GGTATCTCCG TCGCTGTGGT GGTTGTCGTG GCTGGCCTTG TGGGCTTCCT CTGCTGGTGG TTCATATGCA GAGGGAAGGC ATGA 117
72   ---------- -----AACAG GAGCGGCCTC AGCACAGGC- -GCCATAGCA GGTATCTCCG TCGCTGTGGT GGTTGTCGTG GCTGGCCTTG TGGGCTTCCT CTGCTGGTGG TTCATATGCA GAGGGAAGGC ATGA 117
221  ---------- -----AACAG AAGCGGCCTC AGCACAGGC- -GCCATAGCA GGTATCTCCG TCGCTGTGGT GGTTGTCGTG GGGGGCCTGG TGGGCTTCCT CTGCTGGTGG TTCATATGTA GAGGGAAGGC GTGA 117
39   GTGTCCTCTG GCACCAACAG GAGCGGGCTC TCCACGGGG- -GCCATCGCG GGCATCTCCG TGGCTGTGGT CGCTGTCGTG GGGGGCCTCG TGGGCTTCCT CTGC------ ----------A GGGGGAAGGC GTAG 117
157  ---------- -----AACAG GAGCGGCCTC AGCACAGGC- -GCCATCGCG GGGATCTCCG TCGCCGTGGT CGTCGTCGTG GGGGGCCTCG TCGGCTTCCT CTGCTGGTGG TTCATATGTA GGGGGAAGGC GTGA 117
64   ---------- -----AACAG GAGCGGGCTC TCCACGGGG- -GCCATAGCA GGGATCTCCG TCGCTGTCAT CGCTGTCGTG GGGGGCCTCG TGGGCTTCTT GTGTTGGTGG TTCCTGTGTA GGGGGAAGGC ATGA 117
124  ---------- -----AACAG GAGCGGGCTC TCCACGGGG- -GCCATAGCA GGGATCTCCG TCGCTGTCAT CGCTGTCGTG GGGGGCCTCG TGGGCTTCTT GTGTTGGTGG TTCCTGTGTA GGGGGAAGGC ATGA 117
54   ---------- -----AACAA GAGCGGCCTT TCCACTGGC- -GCCATCGCG GGGATCTCCG TCGCAGCCGT CGTCGTCGTG GCCGGCCTTG TGGGCTTCCT CTGCTGGTGG TTCATCTGCC GTGGAAAGGC GTAG 117
98.1 ---------- -----AACAA GAGCGGCCTT TCCACTGGC- -GCCATCGCG GGGATCTCCG TCGCAGCCTT CGTCGTCGTG GCCGGCCCTG TGGGCTTCCT CTGCTGGTGG TTCATATGCA GGGGGAAGGC GTAG 117
67   ---------- -----AACAA GAGCGGCCTC AGCACAGGT- -GCCATCGCG GGGATCTCCG TCGCTGTGGT CGTCGTCGTG GGGGGCCTCG TAGGGTTCCT CTGCTGGTGG TTCATCTGTA GAGGGAAGGC GTGA 117
175  ---------- -----AACAA GAGCGGCCTC AGCACTGGC- -GCCATCGCT GGCATCGCCG TGGCTGTGGT CGTCGTCGTG GGGGGCCTCG TAGGGTTCCT CTGCTGGTGG TTCATCTGTA GAGGGAAGGC GTGA 117
90   ---------- -----AAGAG TAGCGGCCTC TCCACGGGG- -GCCATAGCT GGTATCTCCG TGGCTGTGGT CGTCGTCGTG GGGGGCCTCG TGGGCTTCCT CTGCTGGTGG TTCCTGTGTA GGGGTAAGGC GTAG 117
120  ---------- -----AACAG GAGCGGGCTC TCCACGGGG- -GCCATCGCG GGGATCTCCG TCGCTGTGGT CGTTGTTGTA GGAGGCCTCG TGGGCTTCCT CTGCTGGTGG TTTATTTGCC GCGGTAAGGC GTAG 117
243  ---------- -----AACAG GAGCGGGCTC TCCACGGGG- -GCCATCGCG GGGATCTCCG TGGCTGTGGT CGTTGTTGTA GGAGGCCTCG TGGGCTTCCT CTGCTGGTGG TTTATTTGCC GCGGTAAGGC GTAG 117
173  ---------- -----AACAG GAGCGGCCTC TCCACGGGG- -GCCATCGTG GGGATCTTCG TCGCAGTCAT CGTTGTTGTG GGGGGCCTCG TGGGCTTCCT CTGCTGGTGG TTCCTGTGCA GGGGGAAGGC GTAG 117
161  ---------- -----AACAA GAGCGGGCTC TCCACTGGC- -GCCATCGCG GGGATCTCCG TCGCAGTCAT CGTCGTTGTG GGGGGTCTCG TGGGCTTCCT CTGCTGGTGG TTCCTCTGCA GGGGGAAGGC GTAG 117
236  ---------- -----AACAA GAGCGGGCTC TCCACTGGC- -GCCATCGCG GGGATCTCCG TGGCAGTCAT CGTCGTTGTG GGGGGTCTCG TGGGCTTCCT CTGCTGGTGG TTCCTCTGCA GGGGGAAGGC GTAG 117
275  ---------- -----AACAA GAGCGGGCTC TCCACTGGC- -GCCATCGCG GGGATCTCCG TCGCAGTCAT CGTCGTTGTG GGGGGTCTCG TGGGCTTCCT CTGCTGGTGG TTCCTCTGCA GGGGGAAGGC GTAG 117
5    ---------- -----AACAA GAGCGGGCTC TCCACTGGT- -GCCATAGCG GGTATCTCCG TCGCTGTCAT CGTTGTTGTC GGCGGCCTCA TCGGCTTCCT CTGCTGGTGG TTCCTCTGCA GGGGGAAGGC GTAG 117
10   ---------- -----AACAG GGGCGGGCTC TCCACGGGG- -GCCATCGCG GGGATCTCCG TCGCTGTGAT TGTTGTCGTT GGGGGCCTCG TGGGCTTCTT GTGTTGGTGG TTCATCTGCC GCGGAAAGGC GTAG 117
142  ---------- -----AACAG GAGCGGGCTC TCCACGGGG- -GCCATCGCG GGGATCTCCG TCGCGGCGGT TGTCGTCGTG GCTGGCCTTG TGGGCTTCCT CTGCTGGTGG TTCATCTGCC GGGGCAAGGC GTAG 117
41   ---------- -----AACAA GAGCGGCCTC AGCACTGGC- -GCCATCGCG GGGATCTCCG TCGCAGTCAT CGTCGTCGTC GGAGGGCTGG TCGGCTTCCT CTGCTGGTGG TTTATCTGCC GTGGAAAGGC GTAG 117
42   ---------- -----AACAA GAGCGGCCTC AGCACTGGC- -GCCATCGCG GGGATCTCCG TCGCAGTCAT CGTCGTCGTC GGAGGGCTCG TCGGCTTCCT CTGCTGGTGG TTTATCTGCC GTGGAAAGGC GTAG 117
25   ---------- -----AACAA GAGCGGCCTC AGCACAGGC- -GCCATCGCG GGCATCTCCG TCGCAGTCAT CGTCGTCGTC GGAGGCCTCG TCGGCTTCCT CTGCTGGTGG TTCGTGTGCC GGGGCAAGGC GTGA 117
180  ---------- -----AACAA GAGCGGCCTC AGCACTGGC- -GCCATCGCG GGGATCTCGG TCGCAGCCAT CGTCGTCGTC GGGGGCCTCA TAGGGTTCCT CTGCTGGTGG TTCATCTGTC GGGGGAAGGC GTAA 117
26.1 ---------- -----AACAA GAGCGGCCTC AGCACAGGC- -GCCATAGCG GGGATCTCTG TCGCTGTCAT CGTTGTTGTG GGGGGCCTCG TCGGCTTCCT CTGCTGGTGG TTCGTGTGCC GGGGCAAGGC GTGA 117
127  ---------- -----AACAA GAGCGGCCTC AGCACAGGC- -GCCATAGCG GGGATCTCTG TCGCTGTCAT CGTTGTTGTG GGGGGCCTCG TCGGCTTCCT CTGCTGGTGG TTCGTGTGCC GGGGCAAGGC GTGA 117
114  ---------- -----AACAA GAGCGGCCTT AGCACAGGC- -GCCATAGCG GGGATCTCCG TCGCTGTCAT CGTTGTTGTC GGCGGCCTCG TCGGCTTCCT CTGCTGGTGG TTCATCTGCA GGGGCAAGGC GTAG 117
35   ---------- -----AACAA GAGCGGCCTT TCTACCGGC- -GCCATCGCG GGGATCTCCG TCGCTGTCAT CGTTGTCGTC GGGGGCCTCG TGGGCTTCCT CTGCTGGTGG TTCATCTGCA GGGGCAAGGC GTAG 117
183  ---------- -----AACAA GAGCGGCCTT TCTACCGGC- -GCCATCGCG GGCATCTCCG TCGCTGTCAT CGCTGTCGTG GGGGGTCTCG TGGGCTTCCT CTGCTGGTGG TTCATATGTA GAGGGAAGGC ATAG 117
89   ---------- -----AACAA GAGCGGCCTT TCTACCGGC- -GCCATCGCG GGGATCTCCG TGGCTGTCAT CGTCGTTGTG GGGGGCCTTG TGGGCTTCCT CTGCTGGTGG TTCCTGTGTA GGGGGAAGGC GTGA 117
159  ---------- -----AATAA GAGCGGCCTT TCTACCGGC- -GCCATCGCT GGCATCTCCG TCGCAGCCAT CGTCGTCGTC GGGGGCCTCG TCGGCTTCCT CTGCTGGTGG TTCATCTGTC GGGGGAAGGC GTAA 117
181  ---------- -----AATAA GAGCGGCCTT TCTACCGGC- -GCCATCGCT GGCATCTCCG TCGCAGCCAT CGTCGTCGTC GGGGGCCTCG TCGGCTTCCT CTGCTGGTGG TTCATCTGTC GGGGGAAGGC GTAA 117
43   ---------- -----AACAG GAGTGGCCTT TCCACGGGG- -GCCATCGCG GGGATCTCCG TCGCTGTGAT TGTTGTTGTA GGAGGCCTCG TCGGATTCCT CTGCTGGTGG TTCATCTGCA GGGGCAAGGC GTAG 117
49   ---------- -----AACAA GAGCGGCCTC AGCACAGGC- -ACCATCGCG GGGATCTCTG TTGCTGTGAT TGTCGTCGTC GGAGGGCTTG TCGGCTTCCT GTGCTGGTGG TTCGTGTGCA GAGGGAAGGC GTAG 117
101  ---------- -----AACAA GAGCGGCCTC TCCACGGGG- -GCCATCGCG GGGATCTCCG TTGCTGTGAT TGTTGTCGTC GGAGGGCTTG TCGGATTCCT TTGCTGGTGG TTCCTCTGCC GCGGGAAGGC GTAG 117
118  ---------- -----AACAA GAGCGGCCTC AGCACGGGG- -GCCATAGCC GGTATCTCTG TTGCTGTGAT TGTTATTGTA GGTGGTCTTG TCGGATTCCT TTGCTGGTGG TTCCTCTGCC GCGGGAAGGC GTAG 117
189  ---------- -----AACAA GAGCGGCCTC AGCACGGGG- -GCCATAGCC GGTATCTCCG TGCCTGTGAT TGTTGTTGTA GGGGGTCTTG TGGGCTTCCT CTGCTGGTGG TTCCTCTGCC GCGGAAAGGC ATAG 117
182  ---------- -----AACAA GAGCGGGCTC TCCACGGGC- -GCCATCGCT GGCATCTCCG TCGCAGCCAT CGTCGTCGTC GGAGGGCTCG TCGGCTTCCT CTGCTGGTGG TTCATCTGCA GAGGCAAAGC GTAG 117
185  ---------- -----AACAA GAGCGGGCTC TCCACGGGC- -GCCATCGCT GGCATCTCCG TCGCAGCCAT CGTCGTCGTC GGAGGGCTCG TCGGCTTCCT CTGCTGGTGG TTCATCTGCA GAGGCAAAGC GTAG 117
4    ---------- -----AAGAG TAGCGGCCTT TCTACCGGC- -GCTATCGCA GGCATCGCTG TGGCTGCTGT CATCGTTGTA GGAGGCCTTG TGGGCTTCCT CTGCTGGTGG TTCCTTTGCC GCGGGAAGGC GTAG 117
113  ---------- -----AAGAG TAACGGCCTT TCTACTGGC- -GCTATTGCA GGCATTGTTG TGGCTGCTGT CATCGTTATA GGAGGGCTTG TGGGCTTCCT CTGCTGGTGG TTCCTCTGCC GCGGGAAGGC GTAG 117
1.1  ---------- -----AACAA GAGCGGCCTT TCCACGGGC- -GCCATCGCA GGCATCGCTG TGGCTGCTGT CATCGTTGTA GGAGGCCTTG TGGGCTTCCT CTGCTGGTGG TTCATCTGCA GAGGAAAGGC GTAG 117
156  ---------- -----AAGAG TAGCGGTCTT TCTACCGGC- -GCCATAGCA GGCATCGCTG TGGCTGCTGT CATCGTTGTA GGAGGGCTCG TCGGCTTCCT TTGCTGGTGG TTCATATGTA GGGGGAAAGC GTAG 117
16   ---------- -----AACAA GAGCGGCCTC AGCACAGGG- -GCCATAGCG GGCATCTCTG TGGCTGTCAT CGTTGTAGTC GGGGGTCTTG TGGGCTTCCT CTGCTGGTGG TTCCTCTGTA GAGGAAAAGC ATAG 117
27   ---------- -----AACAA GAGCGGCCTC AGCACAGGG- -GCCATAGCT GGTATCTCCG TCGCAGTCAT CGTTGTAGTC GGGGGTCTTG TGGGCTTCCT CTGCTGGTGG TTCCTCTGTA GAGGAAAGGC GTAG 117
33   ---------- -----AACAA GAGCGGGCTC TCCACTGGC- -GCCATTGCA GGCATCTCCG TTGCTGTGAT TGTTGTTGTA GGGGGCCTCG TCGGCTTCCT CTGCTGGTGG TTTATTTGTA GAGGAAAGGC GTAG 117
167  ---------- -----AACAA GAGCGGGCTC TCCACTGGC- -GCCATTGCA GGCATCTCCG TTGCTGTGAT TGTTGTTGTA GGGGGCCTCG TCGGCTTCCT CTGCTGGTGG TTTATTTGTA GAGGAAAGGC GTAG 117
53.1 ---------- -----AACAA GAGCGGCCTC TCCACGGGT- -GCCATCGCG GGGATCTCCG TGGCTGTGAT TGTTGTTGTA GGTGGCCTCG TCGGCTTCCT CTGCTGGTGG TTTATCTGCC GTGGAAAGGC GTAG 117
48.1 ---------- -----AACAA GAGCGGGCTC TCCACGGGG- -GCCATCGCG GGGATCTCTG TGGCTGTGGT CGTCGTTGTG GGGGGCCTCG TAGGCTTTCT CTGCTGGTGG TTTATCTGCC GTGGAAAGGC GTAG 117
130  ---------- -----AACAA GAGCGGCCTT TCTACTGGC- -GCCATCGCA GGCATCGCTG TGGCTGTCAT CGTTGTTGTG GGGGGCCTCG TAGGCTTCCT TTGCTGGTGG TTCCTGTGCA GAGGAAAAGC ATAG 117
7.1  ---------- -----AACAA GAGCGGCCTC TCCACTGGG- -GCCATCGCG GGTATCTCCG TTGCTGTGGT GGTTGTTGTG GGTGGTCTCG TAGGGTTCCT CTGCTGGTGG TTCATATGTA GGGGGAAGGC GTAG 117
160  ---------- -----AACAA GAGCGGTCTC AGCGCGGGC- -GCTATCGCG GGTATCTCCG TCGCAGTCAT CATTGTTGTC GGCGGTCTTG TTGGGTTCCT CTGCTGGTGG TTTATGTGCA GAGGCAAGGC GTAG 117
186  ---------- -----AACAA AAGTGGTCTC AGCGGCGGGC- -GCCATCGCG GGCATCTCCG TCGCAGTCAT CATTGTTGTC GGCGGTCTTG TTGGGTTCCT GTGCTGGTGG TTTATGTGCA GAGGAAAAGC GTAG 117
88   ---------- -----AACAA AAGTGGTCTC AGCGGCAGGC- -GCCATCGCG GGCATCGCTG TTGCTGTCAT CATTGTTGTC GGCGGCCTCG TCGGTTTCCT TTGCTGGTGG TTTATGTGCA GAGGCAAGGC GTAG 117
8    ---------- -----AACAA GAGCGGTCTC AGCGCGGGC- -GCTATCGCG GGGATCTCCG TGGCTGTCAT CGTCGTTGTG GCTGGTCTCG TAGGGTTCCT CTGCTGGTGG TTCATCTGCA GAGGCAAAGC GTAG 117
45   ---------- -----AACAA GAGCGGTCTC AGCGCGGGC- -GCTATCGCG GGGATCTCCG TGGCTGTCAT CGTCGTTGTG GCTGGTCTCG TAGGGTTCCT CTGCTGGTGG TTCATCTGCA GGGGGAAGGC GTAG 117
34   ---------- -----AAGAG TAGCGGCCTT TCTACCGGT- -GCCATCGCA GGCATCGCTG TGGCCGCTGT TATTGTCGTG GGGGGCCTCG TCGGATTCCT TTGCTGGTGG TTCCTCTGCC GCGGTAAGGC GTAG 117
```

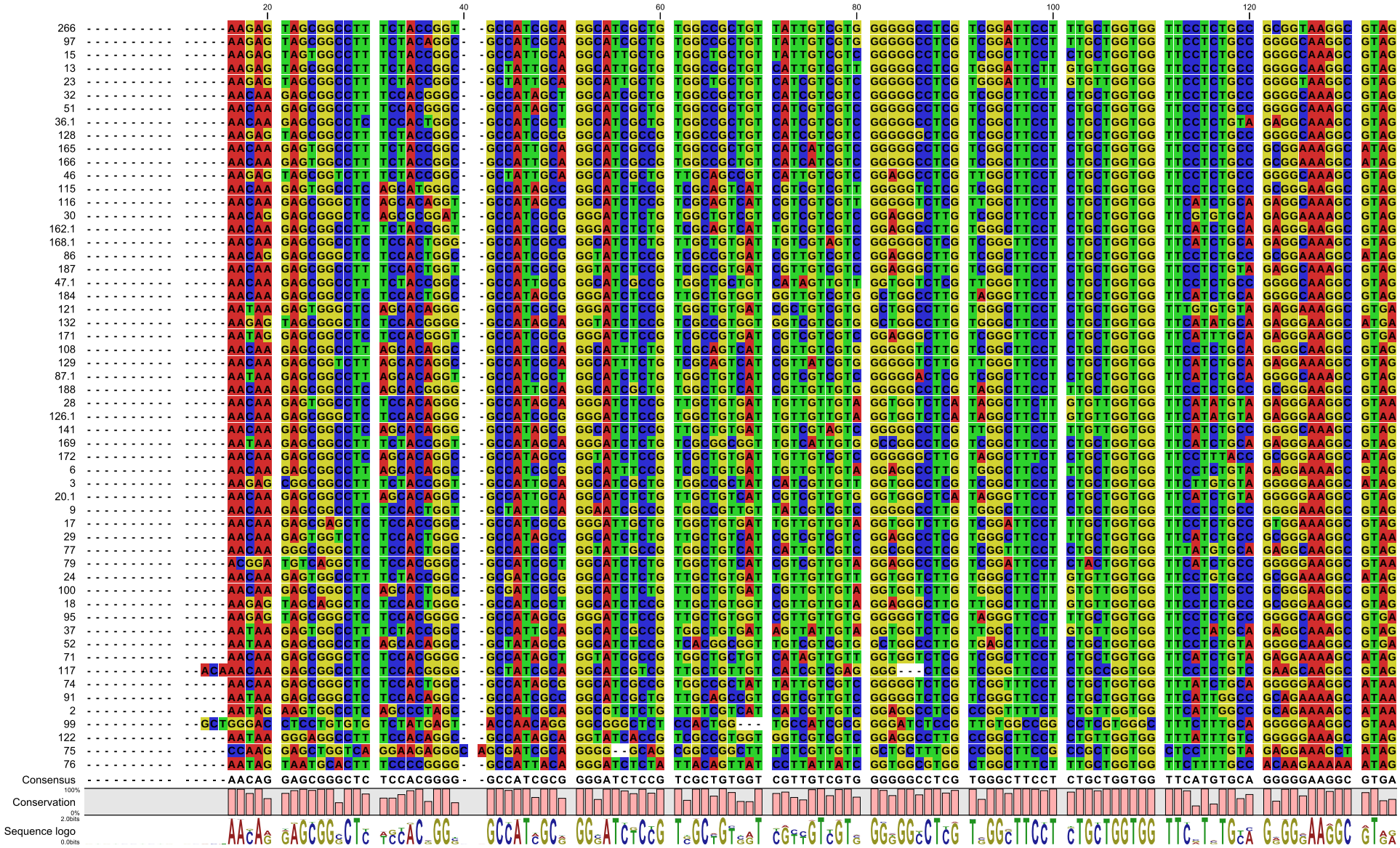
Consensus
Conservation
Sequence logo