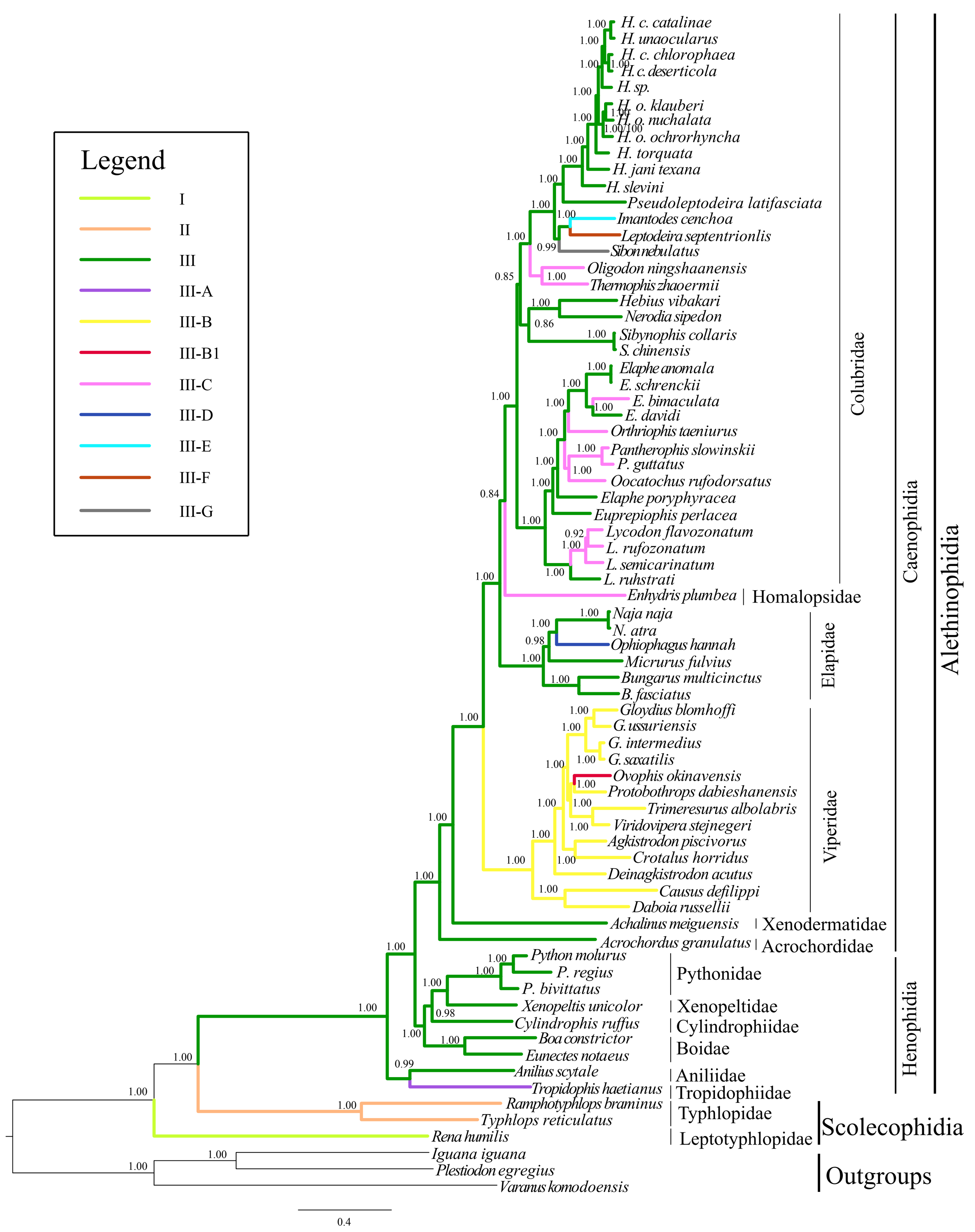
Legend
I
II
III
III-A
III-B
III-B1
III-C
III-D
III-E
III-F
III-G
H. c. catalinae
H. unaocularus
H. c. chlorophaea
H. c. deserticola
H. sp.
H. o. klauberi
H. o. nuchalata
H. o. ochrorhyncha
H. torquata
H. jani texana
H. slevini
Pseudoleptodeira latifasciata
Imantodes cenchoa
Leptodeira septentrionlis
Sibon nebulatus
Oligodon ningshaanensis
Thermophis zhaoermii
Hebius vibakari
Nerodia sipedon
Sibynophis collaris
S. chinensis
Elaphe anomala
E. schrenckii
E. bimaculata
E. davidi
Orthriophis taeniurus
Pantherophis slowinskii
P. guttatus
Oocatochus rufodorsatus
Elaphe poryphyracea
Euprepiophis perlacea
Lycodon flavozonatum
L. rufozonatum
L. semicarinatum
L. ruhstrati
Enhydris plumbea
Colubridae
Homalopsidae
Naja naja
N. atra
Ophiophagus hannah
Micrurus fulvius
Bungarus multicinctus
B. fasciatus
Elapidae
Gloydius blomhoffi
G. ussuriensis
G. intermedius
G. saxatilis
Ovophis okinavensis
Protobothrops dabieshanensis
Trimeresurus albolabris
Viridovipera stejnegeri
Agkistrodon piscivorus
Crotalus horridus
Deinagkistrodon acutus
Causus defilippi
Daboia russellii
Viperidae
Achalinus meiguensis
Xenodermatidae
Acrochordus granulatus
Acrochordidae
Caenophidia
Python molurus
P. regius
P. bivittatus
Pythonidae
Xenopeltis unicolor
Xenopeltidae
Cylindrophis ruffus
Cylindrophiidae
Boa constrictor
Eunectes notaeus
Boidae
Anilius scytale
Aniliidae
Tropidophis haetianus
Tropidophiidae
Ramphotyphlops braminus
Typhlopidae
Typhlops reticulatus
Rena humilis
Leptotyphlopidae
Scolecophidia
Henophidia
Alethinophidia
Iguana iguana
Plestiodon egregius
Varanus komodoensis
Outgroups
0.4